



TuKKK täyttää

Käyttäjätunnus:

KÄYTTÄJÄTUNNUSANOMUS

Etunimi	Syntymäaika
Sukunimi	Puhelin
Katu/postiosoite	
Sähköposti	
<p>Käyttäjätunnuksen tarkoitus</p> <input type="checkbox"/> TuKKK:n henkilökunta* <input type="checkbox"/> KTK/KTM/KTT-tutkinto-opiskelija* <input type="checkbox"/> Avoimen yliopiston opiskelija* <input type="checkbox"/> eMBA/Joko/Get/Fuel-opinnot <input checked="" type="checkbox"/> Muu mikä? (opinto tai työtehtävä): KEKO	<p>Käyttäjätunnusta anotaan tiettyä opiskelu- tai työtehtävää varten. Vain ne joilla on asiallinen yhteys TuKKK:uun voivat saada i-palveluiden käyttöön oikeuttavan käyttäjätunnuksen. Käyttäjätunnuksia varten tarvitaan TuKKK:n yksikön puolto. * Tunnuksen voimassaolo perustuu työmääräykseen tai opiskeluoikeuteen</p>
<p>Sitoudun noudattamaan Turun kauppariikoriakoulun Kirjaston sääntöjä. [www.tse.fi > Yksiköt > Kirjasto-tietopalvelu > Käyttö-säännöt] Sitoudun noudattamaan Turun kauppariikoriakoulun tietoturvaohjeita. [www.tse.fi > Yksiköt > Atk-keskus > Tietoturva] Sitoudun käyttäjätunnukseni ja salasanojeni osalta säilyttämään niitä niin, etteivät ne joudu kenenkään toisen henkilön tietoon.</p> <p>..... / 200</p> <p style="text-align: right;">Allekirjoitus</p>	

<p>YKSIKÖN PUOLTO</p> <input type="checkbox"/> Puollan. <input type="checkbox"/> En puolla, syy: <p>Tunnuksen voimassaolo: / / 200 asti (Henkilökunnan tunnuksen voimassaolo perustuu työmääräykseen ja tutkinto-opiskelijan tai avoimen yliopiston opiskelijan opiskeluoikeuden keston. Muiden kohdalla tunnuksen voimassaolo pitää rajata suhteessa kurssin tms. keston, kuitenkin maksimissaan yksi vuosi.)</p> <p>Yksikkö:</p> <p>Pvm: Nimi:</p> <p style="text-align: center;">Allekirjoitus:</p>

Tämän henkilörekisterin tietoja käytetään Kirjasto-tietopalvelun toiminnan tilastointiin.

Atk-keskus - käyttäjätunnusohjeistus

- Saamasi käyttäjätunnus ja salasana ovat henkilökohtaisia. Kukaan muu ei tiedä niitä, etkä saa luovuttaa niitä kenellekään.
- Tunnuksia käytetään kirjautumiseen koulun järjestelmien: tietokonehuokien koneille, weboodiin (kurssi- ja tentti-ilmoittautuminen), webmailiin ja esimerkiksi Moodleen.
- Korkeakoulun webmailiin löydät osoitteesta <http://mail.tse.fi> ja weboodin osoitteesta <http://info.tse.fi/weboodi>.
- Webmailiin kirjaututaan syöttämällä käyttäjätunnus kuvan (alhaalla vasemmalla) osoittamalla tavalla. Weboodiin kirjautuessa käyttäjätunnukseksi käytetään pelkästään opiskelijanumeroa (tuukk) -etuliitettä ei tule).
- Muistathan, että korkeakoulun postiosoite on tarkoitettu ensisijaisesti opiskeluun liittyvään viestintään. Postijärjestelmän käyttöoikeutesi loppuu opiskelu-oikeutesi vanhentuessa.
- Salasanasi vanhennee kolmen kuukauden välein, jolloin se on vaihdettava. Ohje laadukkaan salasanan luonnista löytyy ohjetietokannastamme <http://info.tse.fi/lelperi>. Saat huomautuksen salasanan vanhenemisesta 15 päivää ennen sen lopullista vanhenemista kirjautuessa webmailiin ja järjestelmä pyytää sinua vaihtamaan salasanasasi. Salasana vaihdetaan webmailissa kohdasta "Asetukset" ja "Vaihda salasana". Salasana vaihdetaan kuvan (alhaalla oikealla) mukaisesti. Salasanan voi vaihtaa kätevästi myös osoitteesta <https://info.tse.fi/user>.
- Mikäli salasanasasi kuitenkin pääsee vanhenemaan, pidä huoli siitä, että käyttäjätietosi weboodissa ovat ajan tasalla, jolloin uusi salasana voidaan toimittaa matkapuhelimeesi tekstiviestillä.

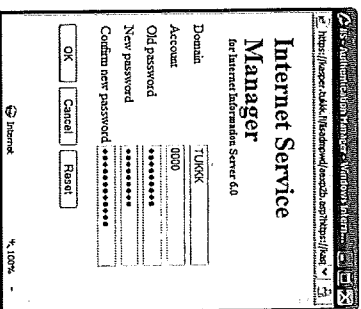
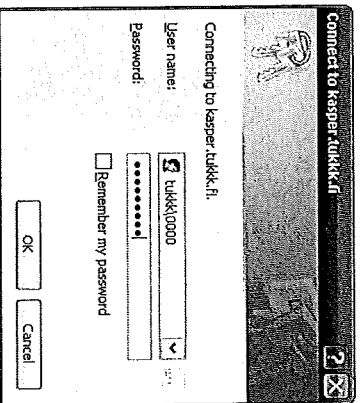

- Kauppakorkeakoulun tiloissa (ja monessa muussa paikassa Turun keskustassa) kuuluu Spark-niminen langaton verkko. Käyttäjätunnuksillasi pääset käyttämään SparkNetiä myös kannettavalla tai mobiililaitteellasi. Lisätietoa SparkNetistä sekä tukasemien peittoalueen näet osoitteesta <http://www.sparknet.fi>.
- Sparknetin kirjaututaan liittymällä verkkoon, avaamalla selain ja syöttämällä esiintulevaan kirjautumiskunnaan seuraavat tiedot (käytähän 0000:n tilalla omaa tunnustasi):

SPARK

(login) (credits)
(käyttöohje) (tilausohje)

Username: [0000@tuukk.fi]
 Password: [*****]
 remember password
 automatically login

Turun kauppakorkeakoulu



- Tulostus Atk-luokissa: saat käyttöösi aina syyskuun ja helmikuun alussa 300 sivun kiintön (graduntekijät 600). Jos tarvitset lisää, voit ostaa niitä ylioppilaskunnan kirjakaupasta Merca-torilta.
- Miten käytän koulun verkkoyleiä kotoa käsin? Miten saan tehtyä sääntöjä postilaatikkooni? Voiko postia lukea mobiililaitteilla? Virustorjunta kotikoneelle?
- ✓ Vastauksen näihin ja useisiin muihin kysymyksiin löydät helpdeskin ohjetietokannasta Jelperistä osoitteesta <http://info.tse.fi/lelperi>.